

Figura 1. Localização da área de interesse do presente laudo florestal

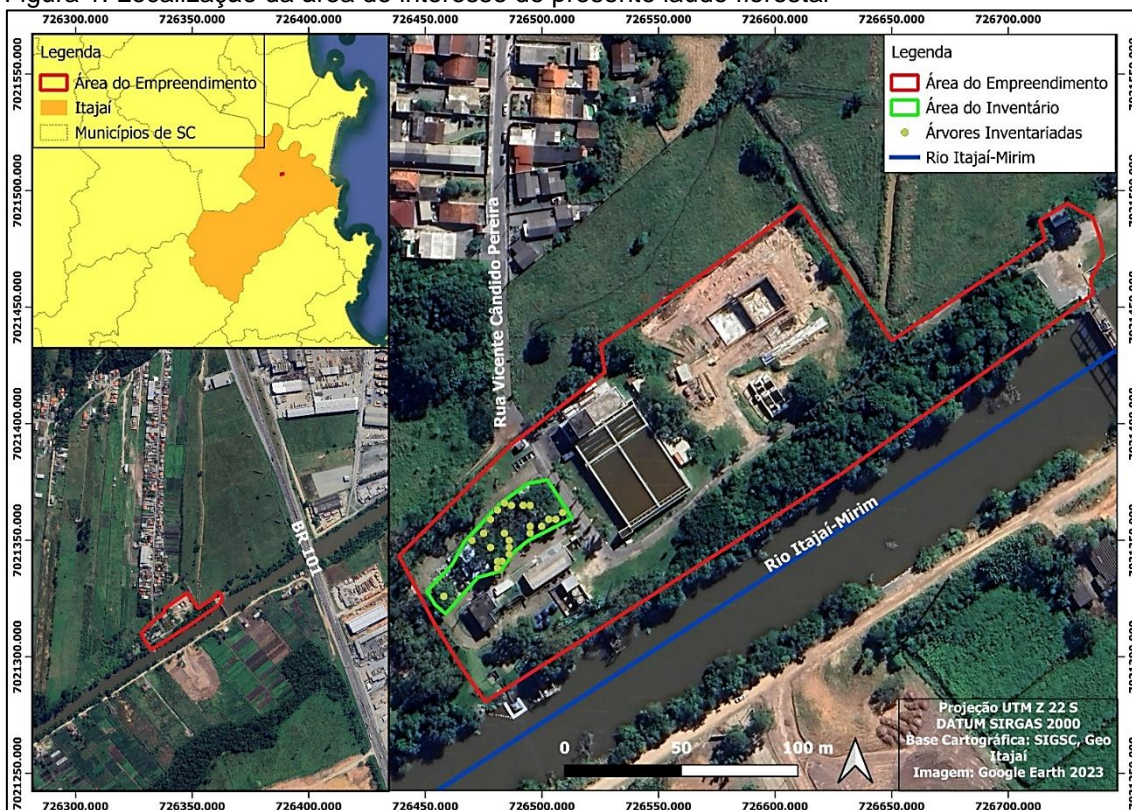

Fonte: autoral.

Figura 2. Detalhe da área do inventário florestal



Fonte: autoral.

Figura 3. Localização da área de interesse na Macrozona ZTRU

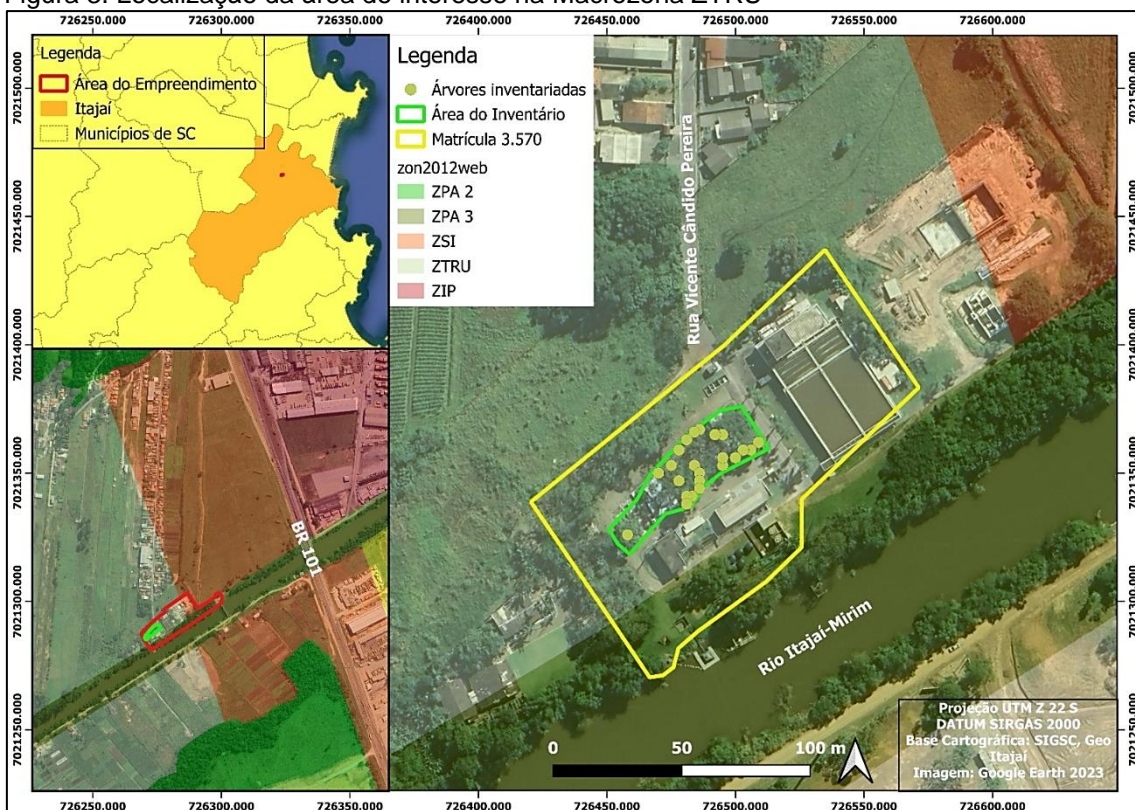

Fonte: autoral.

Figura 6. Indivíduos de existentes no imóvel de interesse

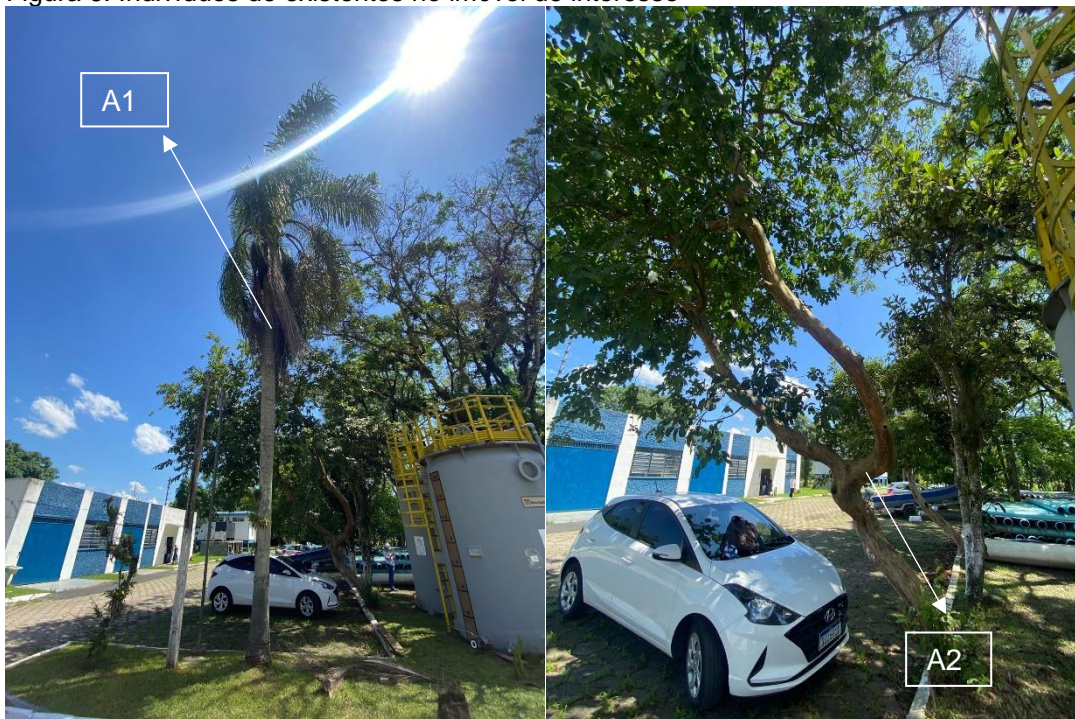

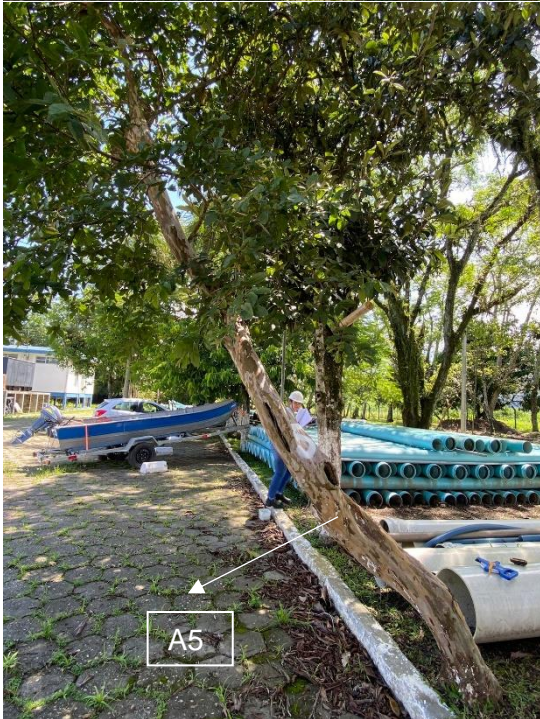
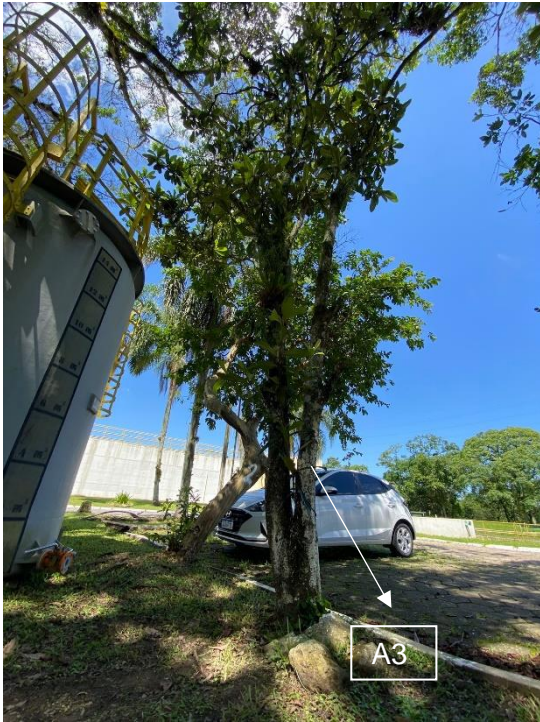

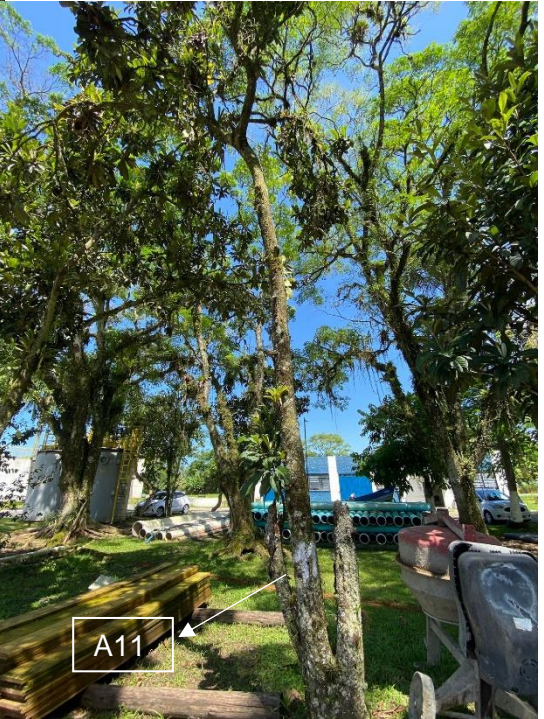

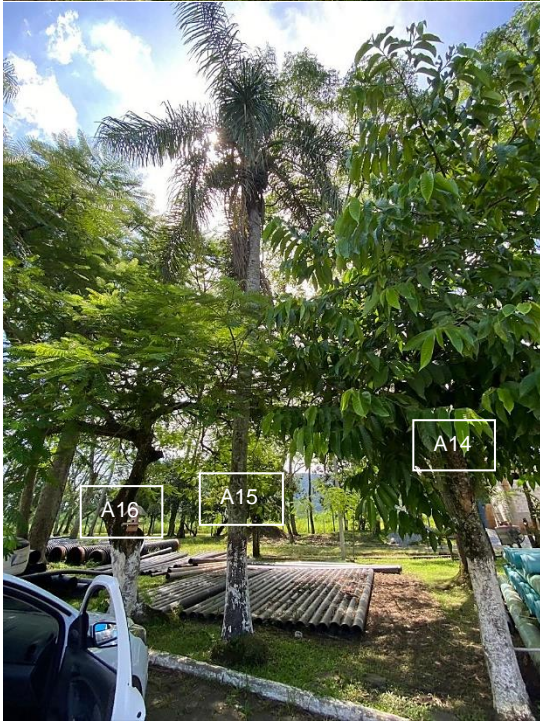
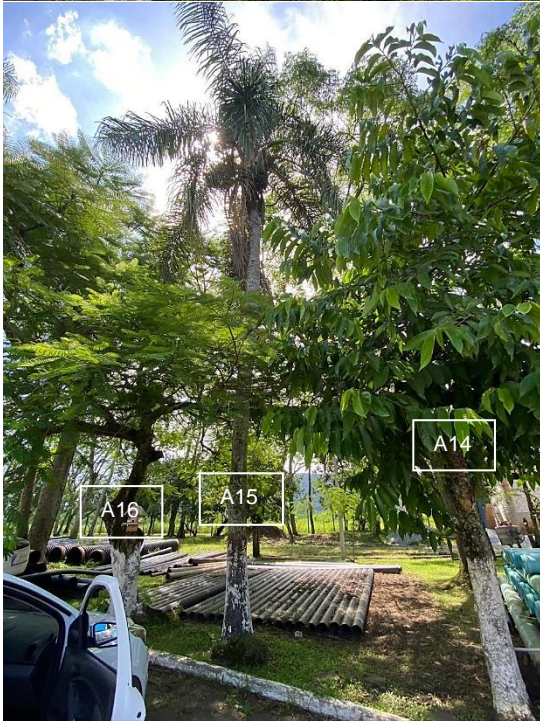
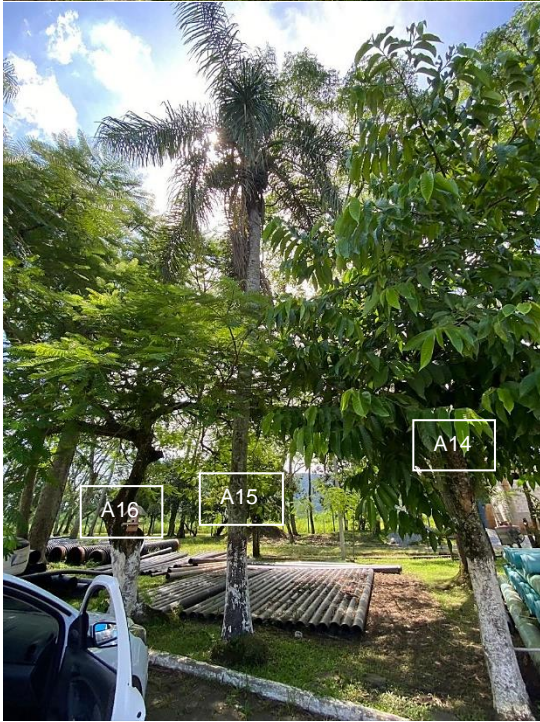
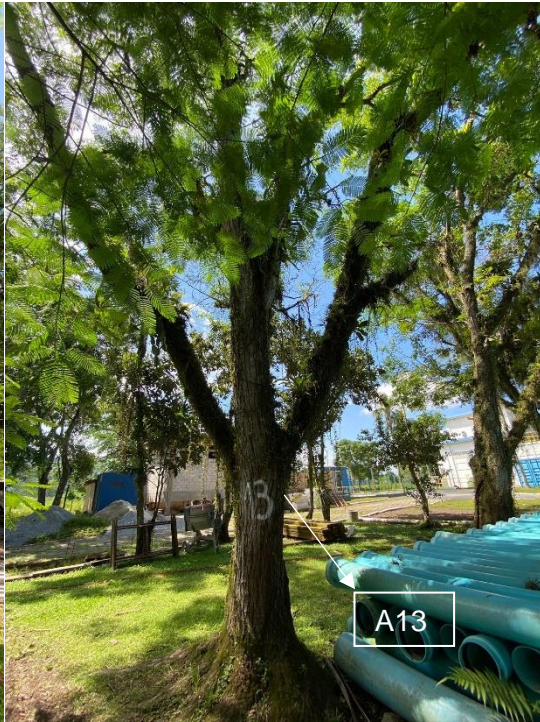





Fonte: autoral.

ANEXOS

Tabela 7. Dados do levantamento realizado em campo

Indivíduo	Fuste	Código	Espécie	Nome Científico	CAP	DAP	HT	HC	AB	VOLUME (st)	Volume (m³) *
1	1	33796	Jerivá	<i>Syagrus romanzoffiana</i>	82,00	26,10	9,00	6,30	0,05	0,31	0,24
2	1	34983	Goiaba	<i>Psidium guajava</i>	89,00	28,33	8,50	5,95	0,06	0,35	0,27
3	1	35990	Ameixa amarela	<i>Eriobotrya japonica</i>	52,00	16,55	8,00	5,60	0,02	0,11	0,09
3	2	35990	Ameixa amarela	<i>Eriobotrya japonica</i>	46,00	14,64	8,00	5,60	0,02	0,09	0,07
4	1	34224	Figueira	<i>Ficus organensis</i>	300,00	95,49	10,00	7,00	0,72	4,66	3,58
5	1	34983	Goiaba	<i>Psidium guajava</i>	57,00	18,14	3,50	2,45	0,03	0,06	0,05
6	1	35990	Ameixa amarela	<i>Eriobotrya japonica</i>	31,00	9,87	4,50	3,15	0,01	0,02	0,02
6	2	35990	Ameixa amarela	<i>Eriobotrya japonica</i>	60,00	19,10	5,00	3,50	0,03	0,09	0,07
7	1	34983	Goiaba	<i>Psidium guajava</i>	59,00	18,78	3,00	2,10	0,03	0,05	0,04
8	1	35990	Ameixa amarela	<i>Eriobotrya japonica</i>	56,00	17,83	6,50	4,55	0,02	0,11	0,08
8	2	35990	Ameixa amarela	<i>Eriobotrya japonica</i>	40,00	12,73	6,50	4,55	0,01	0,05	0,04
9	1	35990	Ameixa amarela	<i>Eriobotrya japonica</i>	49,00	15,60	5,50	3,85	0,02	0,07	0,05
10	1	31785	Caroba	<i>Jacaranda micrantha</i>	210,00	66,85	10,00	7,00	0,35	2,28	1,75
11	1	35990	Ameixa amarela	<i>Eriobotrya japonica</i>	56,00	17,83	4,50	3,15	0,02	0,07	0,06
12	1	35990	Ameixa amarela	<i>Eriobotrya japonica</i>	16,00	5,09	4,00	2,80	0,00	0,01	0,00
12	2	35990	Ameixa amarela	<i>Eriobotrya japonica</i>	14,00	4,46	4,00	2,80	0,00	0,00	0,00
12	3	35990	Ameixa amarela	<i>Eriobotrya japonica</i>	60,00	19,10	4,00	2,80	0,03	0,07	0,06
13	1	31785	Caroba	<i>Jacaranda micrantha</i>	215,00	68,44	10,00	7,00	0,37	2,39	1,84
14	1	34707	Anona	<i>Annona spp.</i>	78,00	24,83	4,00	2,80	0,05	0,13	0,10
15	1	33796	Jerivá	<i>Syagrus romanzoffiana</i>	93,00	29,60	9,50	6,65	0,07	0,43	0,33
16	1	32047	Flanboyant	<i>Delonix regia</i>	175,00	55,70	10,00	7,00	0,24	1,58	1,22
17	1	35990	Ameixa amarela	<i>Eriobotrya japonica</i>	35,00	11,14	4,00	2,80	0,01	0,03	0,02
17	2	35990	Ameixa amarela	<i>Eriobotrya japonica</i>	54,00	17,19	5,00	3,50	0,02	0,08	0,06

18	1	31785	Caroba	<i>Jacaranda micrantha</i>	115,00	36,61	5,00	3,50	0,11	0,34	0,26
19	1	33179	Guapuruvu	<i>Schizolobium parahyba</i>	220,00	70,03	10,00	7,00	0,39	2,50	1,93
20	1	33796	Jerivá	<i>Syagrus romanzoffiana</i>	110,00	35,01	11,00	7,70	0,10	0,69	0,53
21	1	33796	Jerivá	<i>Syagrus romanzoffiana</i>	92,00	29,28	8,00	5,60	0,07	0,35	0,27
22	1	34915	Amoreira-preta	<i>Morus nigra</i>	74,00	23,55	5,50	3,85	0,04	0,16	0,12
23	1	35393	Guamirim	<i>Eugenia sp.</i>	90,00	28,65	7,00	4,90	0,06	0,29	0,23
24	1	34897	Mangueira	<i>Mangifera indica</i>	240,00	76,39	11,00	7,70	0,46	3,28	2,52